

ORIENTACIÓ A LA VALL DE BOÍ. Descobreix la Vall a través dels mapes de Barruera, Durro i Taüll. **CAMINA, CORRE I PENSA.** Una activitat per aprendre, relacionar-te amb el medi, la cultura i el patrimoni de la Vall, fent activitat física saludable.



Circuit que et mostra l'entorn del poble medieval de Durro, 1386 m d'altitud. Per damunt de Barruera, trobem aquesta petita població de cases de pedra i carrers estrets, l'església de la Nativitat de Durro, l'ermita pre romànica de St Quirc, el pinar, bancals, prats, senders, barrancs i fonts...un territori per descobrir.

En el mapa trobareu fites de 3 colors diferents, corresponents a 3 nivells de dificultat. Com més difícil, més distància a recórrer i més desnivell a superar.

FORMULARI

NOM: _____ COGNOMS: _____
 E-MAIL: _____
 TELÈFON: _____
 POBLACIÓ: _____ PAÍS: _____
 NOMBRE DE PERSONES QUE FAN L'ACTIVITAT:
 ADULTS _____ INFANTS _____
 ÉS LA PRIMERA VEGADA QUE PRACTIQUEU
 ORIENTACIÓ? SÍ NO
 COM VALOREU L'ACTIVITAT? 1 2 3 4 5



INFORMACIÓ I INCIDÈNCIES
 vallboi @ vallboi.com
 973 694 000

CODIS DE CONTROL

41	Barruera. 1095m d'altitud. Hi ha l'Ajuntament de la Vall de Boí i l'oficina de turisme. On la vall és més plana, destaca l'església de Sant Feliu i el Salencar.
39	Abeurador de bestiar. Els pobles ramaders disposen de llocs on hi acostuma a anar a beure el bestiar. Els trobem prop de zones humides, barrancs o rius.
33	Cases de Durro. Fetes dels materials que trobem a la zona. Edificacions amb amples parets de pedra i llinats de llosa de pissarra.
45	Camins de foc, on el cap de setmana d'abans del solstici d'estiu, es baixen les Falles a Durro (Patrimoni Immateral per la UNESCO).
42	Camí de Barruera. Senders que uneixen els pobles. Una zona obaga, amb aigua i molses. Entorn refrescant els mesos d'estiu
52	Barranc de Cortina, afluent del Noguera de Tor. Recull les aigües d'una part de la muntanya de Durro i abasteix al poble i les activitats agrícoles i ramaderes.
56	A l'oest, la muntanya de Barruera observem el Port de Gelada, pas tradicional de la Vall de Boí (Barruera) cap a la Vall de Barravés (Senet).
58	Al nord, al fons, d'esquerra a dreta hi veiem els pics d'Avellaner (2983m), Besiberri Sud (3023m) i Comalo forno (3029m).
51	Ermita de St Quirc de Durro. SXII, 1498m d'altitud, declarada Patrimoni de la Humanitat per la UNESCO l'any 2000.
60	Surgència. Eixida a l'exterior d'aigua infiltrada en el sistema hidrogeològic, o de l'aigua absorbida per roques, per qualsevol conducte subterrani.
73	Poble de Durro, 1386m. Poble ramader medieval, hi trobem l'església de la Nativitat de Durro, sXII. Patrimoni Mundial per la UNESCO (2000).
77	Roies de Cardet, enfront a l'oest. Cim de 2499m on s'hi celebra el Caraamón, KM Vertical de Curses de Muntanya de la Vall de Boí.
72	Bosc de freix i roure. Típic de la mitja muntanya, caducifoli, es desenvolupa en ambients més aviat humits i en els vessants obacs.
74	Molsa. La trobem a les roques d'aquesta zona, ens indica el nord, es desenvolupa en orientacions de mínima insolació.
76	Si mirem al n-o, hi veiem el l'Aüt (2532m) i més al Nord, al fons de la vall, el Montarto (2833m) i la Punta Alta (3014m).

CIRCUIT D'ORIENTACIÓ DE LA VALL DE BOÍ

33	■		♂
39	⊗		
41	∩		
42	∧ ∨		∩
45	□		∨
51	▲		⊙
52	●		
56	↘		<
58	↘	⌘	∩
60	←	⌘	
72	≡		✓
73	∩		
74	▲ ▲		∩
76	○		
77	↖	▲	⊙

DURRO

ESCALA 1:8000
EQUIDISTÀNCIA 5 m



Vall de Boí

on els Pirineus toquen el cel

BASE CARTOGRÀFICA:
LA NOVA FITA (ICC)
CARTOGRAFIA:
LA NOVA FITA
(PRIMAVERA 2017)
WWW.LANOVAFITA.COM



La Nova Fita

LLEGENDA

- Corba de nivell
- Carretera
- Carretera de terra
- Pista forestal
- Camí
- Sender
- Tanca, no passar
- Talús
- Construcció, ruïna
- Cingle, marge de roca
- Mur de pedres
- Roca, grup de roques
- Arbre aïllat, arbust
- Riu, torrent
- Font, pou
- Element característic
- Conreus
- Terreny obert
- Terreny rústic obert
- Terreny semi obert
- Zona privada

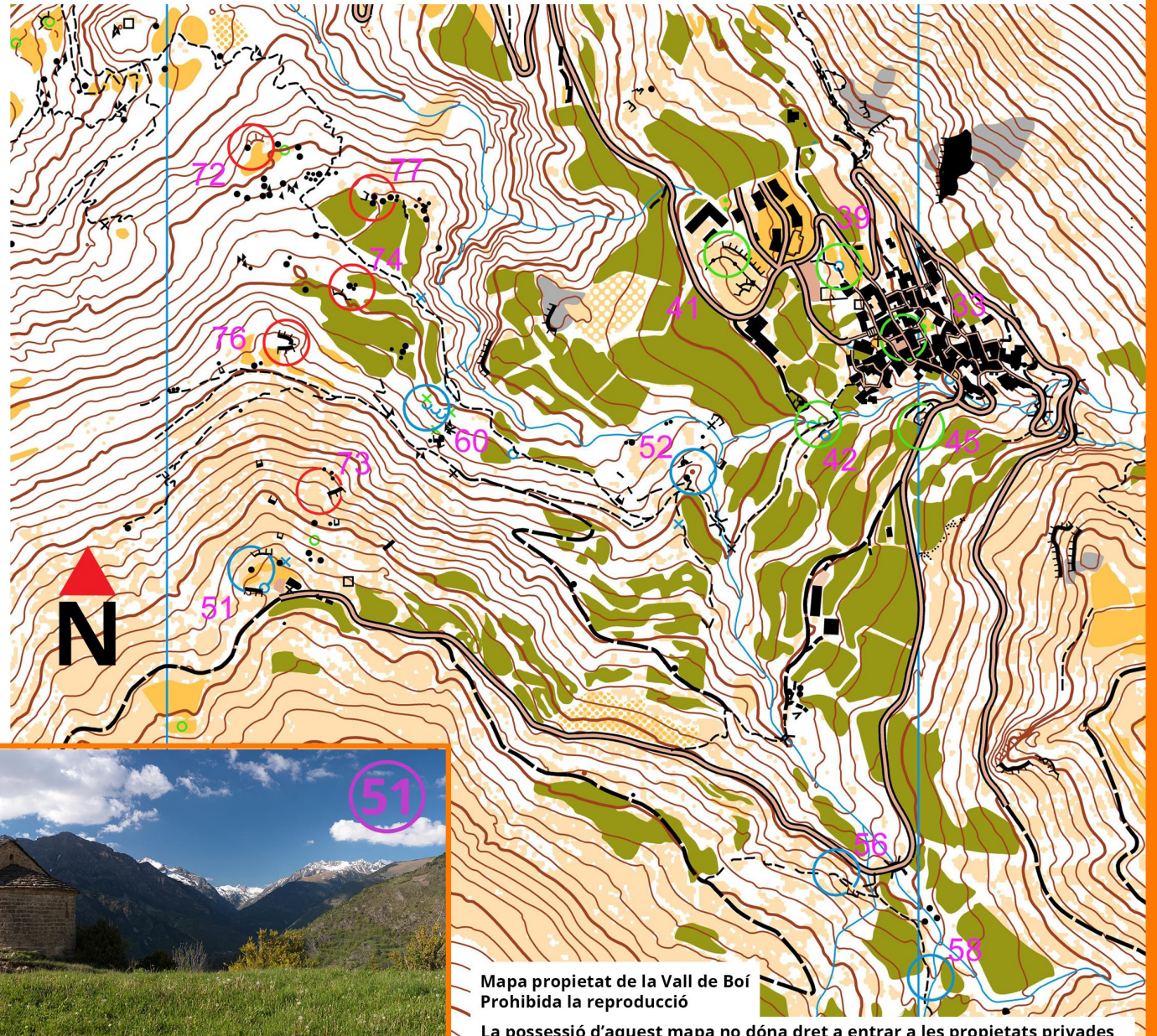

SANT QUIRC

Mapa propietat de la Vall de Boí
Prohibida la reproducció

La possessió d'aquest mapa no dóna dret a entrar a les propietats privades